

"Obernalber Spitz"

Lage-Höhenplan 1:1000

KG: Obernalb 18116

MblNr. 7341-66/2,-/3,-4

10 5 0 10 20 30 40m

Höhen über Adria, jeweils RohrDKI

GZ: 7-10

GEOMETER

Dipl. Ing. Wolfgang HOFBAUER
Ing.-Konsultent f. Vermessungswesen
2070 Retz Znaimerstrasse 32
Tel 02942/2339 Fax 02942/2339/5

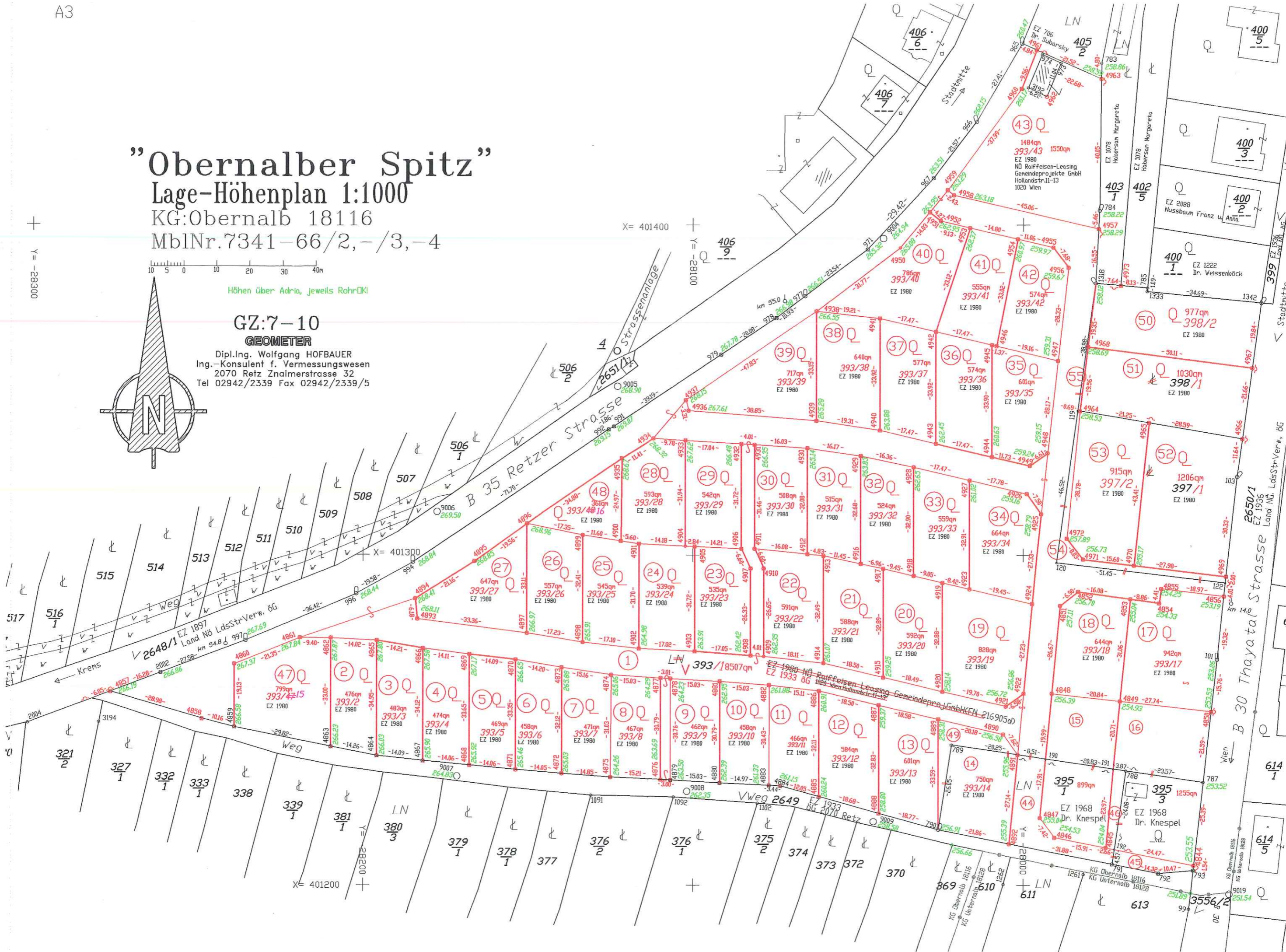
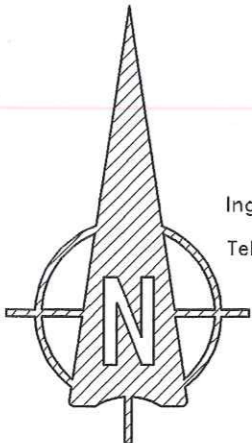

X= 401400

Y= -281100

X= 401200

Y= -283300

B 30 Thayatal Strasse
Land Mbl. LdsStrVerw. dG
2650/1
EZ 1936

EZ 1078
Habersan Margareta
EZ 1078
Habersan Margareta

EZ 2088
Nussbaum Franz u. Anna
EZ 1222
Dr. Weissenböck

EZ 977qm
398/2
EZ 1980

EZ 1030qm
398/1
EZ 1980

EZ 915qm
397/2
EZ 1980

EZ 1206qm
397/1
EZ 1980

EZ 644qm
393/18
EZ 1980

EZ 942qm
393/17
EZ 1980

EZ 1484qm
393/43
EZ 1550qm
1550/1
EZ 1980
ND Raiffeisen-Leasing
Gemeindeprojekte GmbH
Hollandsstr. 11-13
1020 Wien

EZ 574qm
393/42
EZ 1980

EZ 574qm
393/36
EZ 1980

EZ 601qm
393/35
EZ 1980

EZ 664qm
393/34
EZ 1980

EZ 592qm
393/20
EZ 1980

EZ 828qm
393/19
EZ 1980

EZ 750qm
393/14
EZ 1980

EZ 717qm
393/39
EZ 1980

EZ 640qm
393/38
EZ 1980

EZ 577qm
393/37
EZ 1980

EZ 515qm
393/31
EZ 1980

EZ 588qm
393/21
EZ 1980

EZ 591qm
393/22
EZ 1980

EZ 466qm
393/11
EZ 1980

EZ 584qm
393/12
EZ 1980

EZ 4950
393/40
EZ 1980

EZ 4941
393/38
EZ 1980

EZ 4942
393/37
EZ 1980

EZ 4943
393/36
EZ 1980

EZ 4944
393/35
EZ 1980

EZ 4945
393/34
EZ 1980

EZ 4946
393/33
EZ 1980

EZ 4947
393/32
EZ 1980

EZ 4939
393/39
EZ 1980

EZ 4940
393/38
EZ 1980

EZ 4941
393/37
EZ 1980

EZ 4942
393/36
EZ 1980

EZ 4943
393/35
EZ 1980

EZ 4944
393/34
EZ 1980

EZ 4945
393/33
EZ 1980

EZ 4946
393/32
EZ 1980

EZ 4938
393/38
EZ 1980

EZ 4939
393/37
EZ 1980

EZ 4940
393/36
EZ 1980

EZ 4941
393/35
EZ 1980

EZ 4942
393/34
EZ 1980

EZ 4943
393/33
EZ 1980

EZ 4944
393/32
EZ 1980

EZ 4945
393/31
EZ 1980

EZ 4937
393/39
EZ 1980

EZ 4938
393/38
EZ 1980

EZ 4939
393/37
EZ 1980

EZ 4940
393/36
EZ 1980

EZ 4941
393/35
EZ 1980

EZ 4942
393/34
EZ 1980

EZ 4943
393/33
EZ 1980

EZ 4944
393/32
EZ 1980

EZ 4936
393/39
EZ 1980

EZ 4937
393/38
EZ 1980

EZ 4938
393/37
EZ 1980

EZ 4939
393/36
EZ 1980

EZ 4940
393/35
EZ 1980

EZ 4941
393/34
EZ 1980

EZ 4942
393/33
EZ 1980

EZ 4943
393/32
EZ 1980

EZ 4935
393/39
EZ 1980

EZ 4936
393/38
EZ 1980

EZ 4937
393/37
EZ 1980

EZ 4938
393/36
EZ 1980

EZ 4939
393/35
EZ 1980

EZ 4940
393/34
EZ 1980

EZ 4941
393/33
EZ 1980

EZ 4942
393/32
EZ 1980